Helium-Red AOT HELIUM-RED

0200HO11884 SWINGMAN-RED x SALVATORE RC x SUPERSIRE

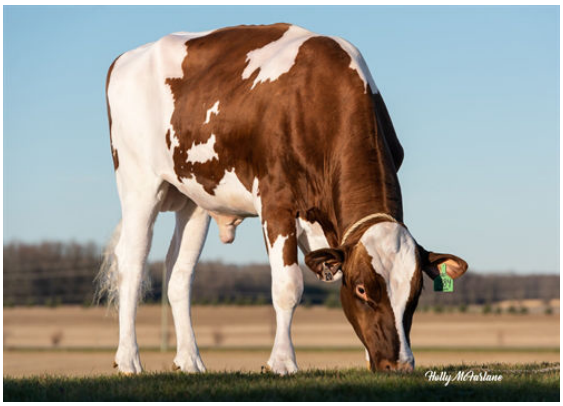

FERTILITY FIRST CALVING EASE RED & WHITE

WESTCOAST SWINGMAN RED
AOT SALVATORE HICCUP VG-88-5YR-USA GMD
MR SALVATORE RC
COOKIECUTTER SSIRE HAS VG-88-4YR-USA DOM
SEAGULL-BAY SUPERSIRE
COOKIECUTTER MOM HALO VG-88-2YR-USA DOM

GLPI +3137 PRO$ 1449

DPF BLF CNF BYF MWF CVF HH1F HH2F HH3F HH4F HH5F HH6F HCDF HMWF

Num.Reg #: HO840M3203570960 aAa: 243165 DMS: 123,234

Nacimiento: 03/11/2019 Kappa Caseina: AB Beta Caseina: A1A2

AOT SALVATORE HICCUP
DAM

COOKIECUTTER MOM HALO
THIRD DAM

COOKIECUTTER GLD HOLLER
FOURTH DAM

PRODUCCION 15 Rebaños 28 Hijas 93% Rep. GEBV 25*APR

Leche kg	Grasa kg	Grasa %	Proteína kg	Proteína %
461	**44**	**+0.22**	**23**	**+0.06**
Eficiencia de Conversiòn **98**	RMC **111**	Eficiencia Metano **100**		

Media de Producción Leche **12,546 kg** Grasa **527 kg** Proteína **420 kg**

SALUD Y REPRODUCCIÓN **Immunity 103**

Vida en el Rebaño	**106**	Inmunidad crias	**98**
Células Somáticas	**108**	Facilidad de Parto	**110**
Fertilidad Hijas	**101**	Facilidad Parto de las Hijas	**104**
Cond. Corporal	**88**	Velocidad Ordeño	**97**
Resist. Mastitis.	**105**	Temperamento	**97**
Persistencia de la lactación	**102**	Resistencia a Enfermedades Metabólicas	**105**

TIPO 21 Rebaños 38 Hijas 91% Rep. GEBV 25*APR
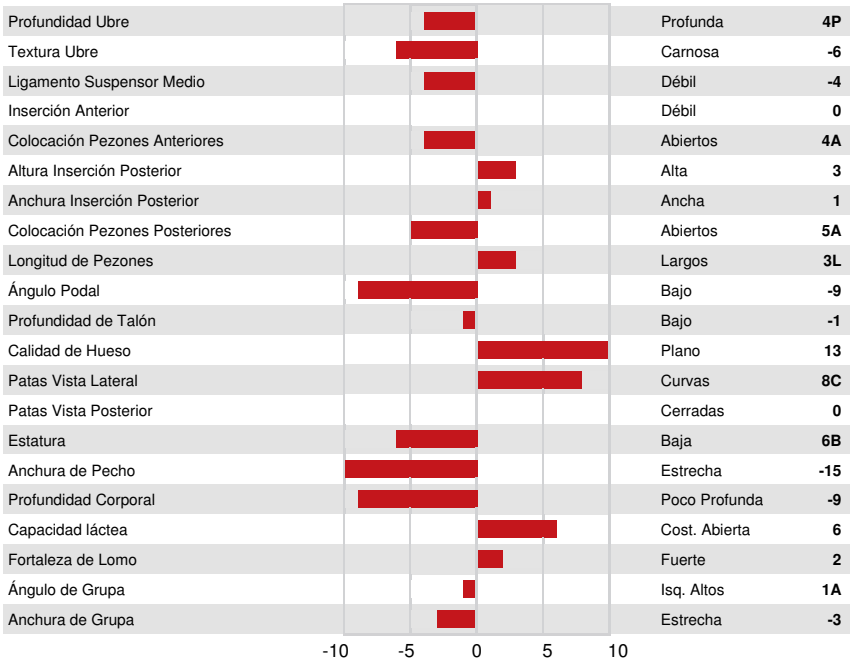
Tipo	**-2**	Fortaleza Lechera	**-8**
Sistema Mamario	**1**	Grupa	**-2**
Patas	**1**	% BB o mejor	**66**